

UCHWAŁA NR VI/31/2019
RADY GMINY ŁĄCZNA

z dnia 11 kwietnia 2019 r.

w sprawie: zaliczenia dróg do kategorii dróg gminnych oraz ustalenia ich przebiegu na terenie Gminy Łączna

Na podstawie art. 18 ust. 2 pkt 15 ustawy z dnia 8 marca 1990 r. o samorządzie gminnym (t.j.: Dz.U. z 2018 r. poz. 994 ze zm.) oraz art. 7 ust. 2 i 3 ustawy z dnia 21 marca 1985 r. o drogach publicznych (t.j.: Dz.U. z 2018 r. poz. 2068), po zasięgnięciu opinii Zarządu Powiatu Skarżyskiego (Uchwała nr 10/27/2019 z dnia 06.03.2019r.) Rada Gminy Łączna uchwala co następuje:

§ 1. 1. Zalicza się do kategorii dróg gminnych drogi zlokalizowane na terenie Gminy Łączna i ustala się ich przebieg zgodnie z wykazem stanowiącym załącznik Nr 1 do niniejszej uchwały.

2. Położenie i przebieg dróg, o których mowa w ust. 1 oznaczono na mapach stanowiących załączniki Nr 2 i 3 do niniejszej uchwały.

§ 2. Wykonanie uchwały powierza się Wójtowi Gminy Łączna.

§ 3. Traci moc uchwała Nr 2/I/2001 z dnia 31 stycznia 2001 r. Rady Gminy Łączna dotycząca zaliczenia dróg przebiegających przez Gminę Łączna do kategorii dróg gminnych.

§ 4. Uchwała podlega ogłoszeniu w Dzienniku Urzędowym Województwa Świętokrzyskiego i wchodzi w życie po upływie 14 dni od dnia ogłoszenia.

Przewodnicząca Rady
Gminy

Monika Pająk

| Gmina Łączna - ewidencja dróg gminnych | | | | | | |
|---|--------------------|------------------------------|--|------------------------|----------------------|-----------------------------|
| Lp. | Numer drogi | Nazwa drogi | Opis przebiegu drogi o nadanym numerze objaśnienia: # -skrzyżowanie, DK -droga krajowa, DW -droga wojewódzka, DP -droga powiatowa, DG -droga gminna | Długość odcinka | Długość drogi | Numeracja wewnętrzna |
| 1. | - | Ostojów - Osełków - Jaśle | Od # DP 0307T do # DG G000025 | 3+300 | 3+300 | G000001 |
| 2. | - | Stara Występa przez wieś | Od # DK S7 (droga serwisowa) do granica gminy (gmina Zagnańsk) | 0+340 | 0+340 | G000002 |
| 3. | - | ul. Osiedlowa | Od # DP 0591T do # DP 0588T | 0+207 | 0+207 | G000003 |
| 4. | - | Klonów przez wieś | Od # DP 0595T do dz. ew. nr 588 | 1+690 | 1+690 | G000004 |
| 5. | - | Ostojów - Krzyżka - Podłazie | Od # DP 0590T do granica gminy (gmina Suchedniów) | 0+585 | 0+585 | G000005 |
| 6. | - | Zalezianka - Osieczno | Od # DP 0307T do dz. ew. nr 956 | 2+053 | 2+053 | G000006 |
| 7. | - | Łączna - Osełków | Od # DG G000025 do # DG G000001 | 0+550 | 0+550 | G000007 |

| | | | | | | |
|-----|---|-----------------------------------|--|-------|-------|-----------|
| 8. | - | Łączna - Stawik | Od # DG G000025 do dz. ew. nr 346/2 | 0+730 | 0+730 | G000008 |
| 9. | - | Podzagańcze - Teren PKP | Od # DP 0589T do dz. ew. nr 529/2 | 0+335 | 0+335 | G000009 |
| 10. | - | Podzagańszcze - Dołki - teren PKP | Od # DP 0589T do dz. ew. nr 801 | 0+516 | | G000010.1 |
| 11. | - | Podzagańszcze - Dołki - teren PKP | Od # DG G000010.1 do dz. ew. nr 808/1 | 0+135 | 1+026 | G000010.2 |
| 12. | - | Podzagańszcze - Dołki - teren PKP | Od # DG G000010.1 do DP 0589T | 0+375 | | G000010.3 |
| 13. | - | Występa | od DP 0593T do granicy gminy (gmina Zagańsk) | 0+000 | 0+317 | G000011 |
| 14. | - | Podłazie przez wieś | Od # DP 0590T do dz. ew. nr 794 | 0+380 | 0+380 | G000012 |
| 15. | - | Dulęba - Kamionki | Od # DP 0590T do # DP 0591T | 0+637 | 0+637 | G000014 |
| 16. | - | Podzagańszcze I - PKP Łączna | Od # DP 0588T do dz. ew. nr 529/3 | 0+235 | 0+235 | G000016 |
| 17. | - | Podzagańcze I - Czerwona Gorka | Od # DP 0591T do dz. ew. nr 564/1 | 0+623 | 0+623 | G000017 |
| 18. | - | Gózd - Jęgrzna - Zajamnie | Od # DG G000025 do # DG G000019.1 | 1+432 | 1+432 | G000018 |

| | | | | | | |
|-----|---|----------------------------|--|-------|-------|-----------|
| 19. | - | Zagorze - Zajamnie | Od # DP 0588T do # DG G000018 | 1+422 | | G000019.1 |
| | | | | | 1+647 | |
| 20. | - | Zagorze - Zajamnie | Od # DG G000019.1 do # DG G000019.1 | 0+225 | | G000019.2 |
| 21. | - | Zaskale - Ostrów - Zagórze | Od # DP 0589T do # DP 0588T | 0+971 | 0+971 | G000020 |
| 22. | - | Zajemnie - PKP Ostojów | Od # DG G000019.1 do # DP 0587T | 0+906 | 0+906 | G000021 |
| 23. | - | Zaciszowice - Zajamnie | Od # DP 0591T do dz. ew. nr 253 | 0+245 | 0+245 | G000022 |
| 24. | - | Gózd - Jęgrzna | Od # DG G000025 do # DP 0591T | 0+303 | 0+303 | G000023 |
| 25. | - | Gózd Zaciszowice | Od # DG G000025 do # DP 0587T | 0+293 | 0+293 | G000024 |
| 26. | - | Starodroże DK7 | Od dz. ew. nr 148/1 do granica gminy (gmina Suchedniów) – km 525+958 do km 531+446 | 6+076 | 6+076 | G000025 |



MAPA DRÓG GMINNYCH GMINY ŁĄCZNA

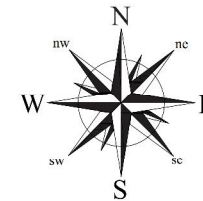

Gmina Bliżyn

Gmina Suchedniów

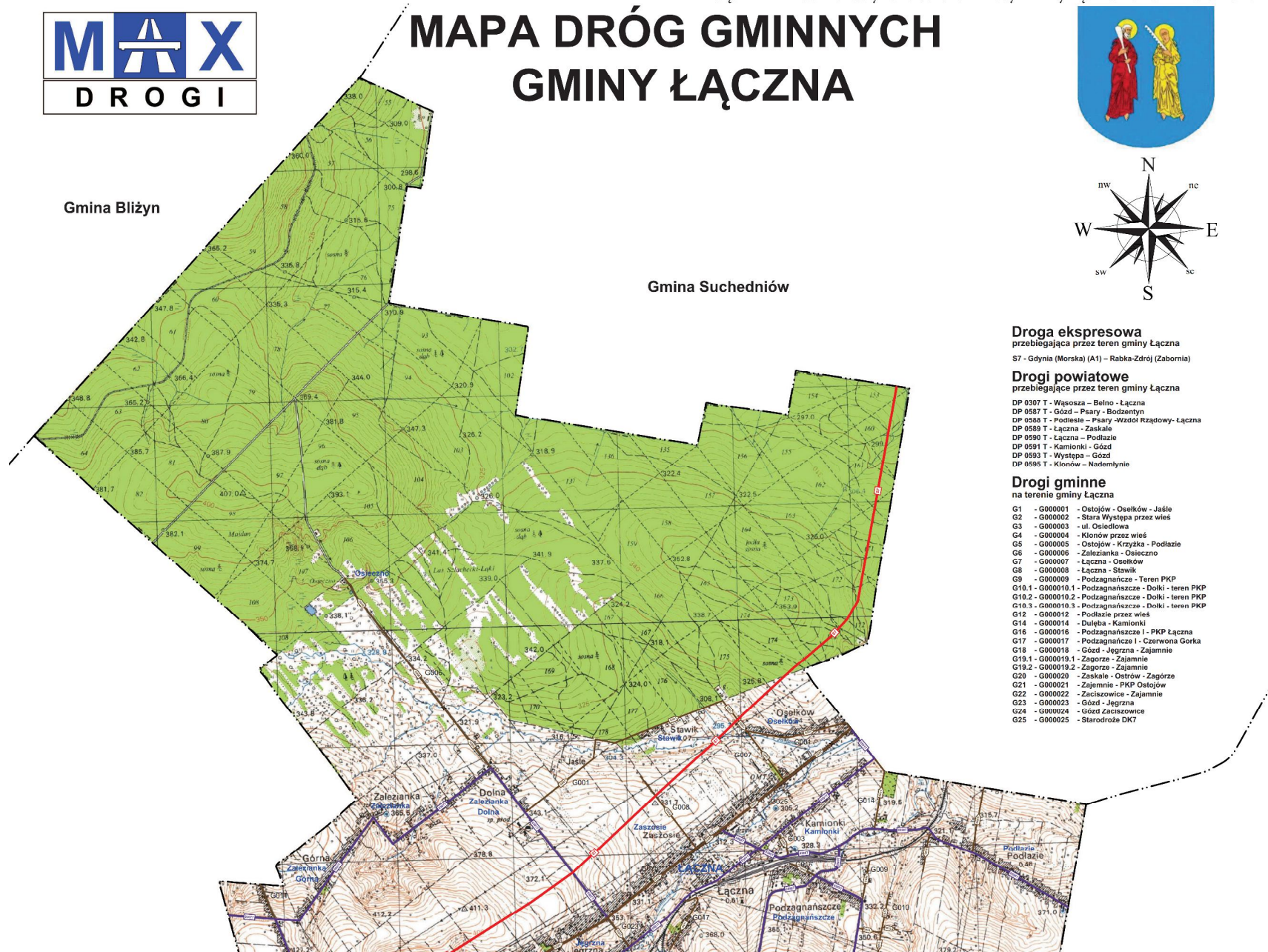

Droga ekspresowa
przebiegająca przez teren gminy Łączna
S7 - Gdynia (Morska) (A1) – Rabka-Zdrój (Zabornia)

Drogi powiatowe
przebiegające przez teren gminy Łączna
DP 0307 T - Wąsoszka – Belno - Łączna
DP 0587 T - Gózd – Pały - Bodzenin
DP 0558 T - Podlasie – Pały - Wzrost Rządowy - Łączna
DP 0589 T - Łączna - Zaskale
DP 0590 T - Łączna – Podlasie
DP 0591 T - Kamionki - Gózd
DP 0592 T - Występa – Gózd
DP 0585 T - Klonów – Naśmęlnie

Drogi gminne
na terenie gminy Łączna
G1 - G000001 - Ostojów - Oselków - Jaśle
G2 - G000002 - Stara Występa przez wieś
G3 - G000003 - ul. Osiedlowa
G4 - G000004 - Klonów przez wieś
G5 - G000005 - Ostojów - Krzyżka - Podlasie
G6 - G000006 - Zaleszanka - Osieczno
G7 - G000007 - Łączna - Oselków
G8 - G000008 - Łączna - Stawik
G9 - G000009 - Podzagnańskie - Teren PKP
G10.1 - G000010.1 - Podzagnańskie - Dolki - teren PKP
G10.2 - G000010.2 - Podzagnańskie - Dolki - teren PKP
G10.3 - G000010.3 - Podzagnańskie - Dolki - teren PKP
G12 - G000012 - Podlasie przez wieś
G14 - G000014 - Duleba - Kamionki
G16 - G000016 - Podzagnańskie I - PKP Łączna
G17 - G000017 - Podzagnańskie I - Czerwona Gorka
G18 - G000018 - Gózd - Jęgrzna - Zajamie
G19.1 - G000019.1 - Zagorze - Zajamie
G19.2 - G000019.2 - Zagorze - Zajamie
G20 - G000020 - Zaskale - Ostrów - Zagorze
G21 - G000021 - Zajamie - PKP Ostojów
G22 - G000022 - Zacziszowice - Zajamie
G23 - G000023 - Gózd - Jęgrzna
G24 - G000024 - Gózd Zacziszowice
G25 - G000025 - Starodroże DK7

Gmina Zagnańsk

Załącznik nr 3
do Uchwały Nr VI/31/2019
Rady Gminy Łączna
z dnia 11 kwietnia 2019r.

Gmina Bodzentyn

Gmina Masłów

SKALA 1:15 000
LEGENDA

-  - drogi ekspresowe
-  - drogi powiatowe
-  - drogi gminne
-  - granica gminy
-  - siedziba UG
-  - osiedla

ŁĄCZNA
Zagórze

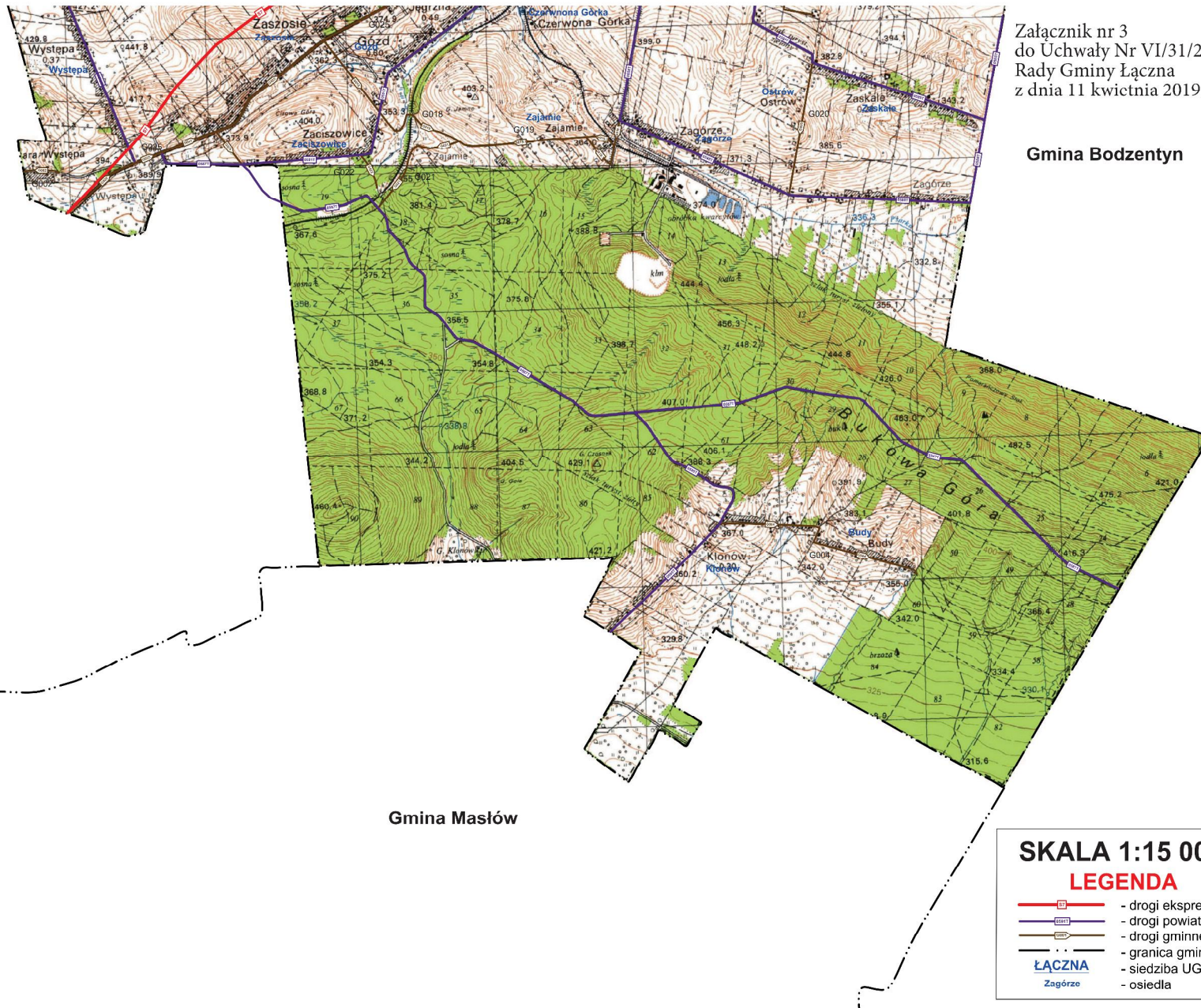

UZASADNIENIE

Zgodnie z art. 7 ust. 1 ustawy z dnia 21 marca 1985 r. o drogach publicznych (Dz. U. 2018 r. poz. 2068 ze zm.) do dróg gminnych zalicza się drogi o znaczeniu lokalnym niezaliczone do innych kategorii, stanowiące uzupełniającą sieć dróg służących miejscowym potrzebom, z wyłączeniem dróg wewnętrznych. Natomiast zgodnie z art. 7 ust. 2 i 3 wyżej wymienionej ustawy do kompetencji Rady Gminy należy zaliczenie danej drogi do kategorii dróg gminnych.

Zgodnie z art. 1 wyżej wymienionej ustawy drogą publiczną jest droga zaliczona na podstawie tej ustawy do jednej z kategorii dróg, z której może korzystać każdy, zgodnie z jej przeznaczeniem, z ograniczeniami i wyjątkami określonymi w tej ustawie lub innych przepisach szczególnych.

Drogi gminne stanowią własność gminy (art. 2 a ust. 2 ustawy z dnia 21 marca 1985 r. o drogach publicznych).

W art. 4 wyżej wymienionej ustawy zostało zdefiniowane pojęcie drogi, jest to budowla wraz z drogowymi obiektami inżynierskimi, urządzeniami oraz instalacjami, stanowiąca całość techniczno- użytkową, przeznaczoną do prowadzenia ruchu drogowego, zlokalizowaną w pasie drogowym.

Gmina łączna powstała z dniem 1 stycznia 1995 na mocy Rozporządzenia Rady Ministrów z dnia 1 grudnia 1994r. w sprawie utworzenia i znoszenia gmin, ustalenia ich granic, nazw, siedzib władz w niektórych województwach oraz nadania niektórym gminom statusu miasta. Nastąpiło to w wyniku podziału dotychczasowej gminy Suchedniów. W skład gminy weszły miejscowości wraz z drogami, które Uchwałą Nr 2/I/2001 z dnia 31 stycznia 2001r. Rady Gminy łączna zaliczono do kategorii dróg gminnych. Jednakże zaliczono je nadając numery, które obowiązywały do tej pory na terenie Gminy Suchedniów.

Zgodnie z art. 10 ust. 7 pkt 2 ustawy z dnia 21 marca 1985 roku o drogach publicznych to Zarząd Województwa nadaje numery drogom gminnym, po zaliczeniu ich do kategorii dróg gminnych. Numer drogi gminnej składa się z liczby sześciocyfrowej oraz wyróżnika literowego województwa. Dla Województwa Świętokrzyskiego wyróżnikiem literowym jest litera „T”. Szczegółowe wytyczne dotyczące numeracji dróg są określone w rozporządzeniu Ministra Infrastruktury z dnia 16 lutego 2005 r. w sprawie sposobu numeracji i ewidencji dróg publicznych, obiektów mostowych, tuneli, przepustów i promów oraz rejestru numerów nadanych drogom, obiektom mostowym i tunelom (Dz. U. 2005r. Nr 67, poz.582). W tym stanie drogom na terenie Gminy łączna należy nadać właściwe oznaczenia – numery.

Dnia 28.04.2011 roku odcinek drogi DK nr 7, od km 525+958 do km 531+446, został zastąpiony nowo wybudowanym odcinkiem drogi. Z chwilą oddania go do użytkowania, na podstawie protokołu zdawczo – odbiorczego spisanego pomiędzy przedstawicielami GDDKiA O/Kielce a Gminą łączna z dniem 28 kwietnia 2011 roku stał się z mocy prawa własnością Gminy łączna (art. 10 ust. 5 Dz.U. 2007, poz. 115 wg ówczesnego stanu prawnego). Po przejęciu ww. odcinka drogi nie nadano mu numeru przez Zarząd Województwa.

Podjęcie Uchwały w sprawie zaliczenia dróg do kategorii dróg gminnych oraz ustalenia ich przebiegu na terenie Gminy Łączna ma na celu przede wszystkim pełne uregulowanie stanu prawnego dróg gminnych oraz przekazanej przez GDDKiA O/Kielce drogi, co umożliwi działania zgodne z ustawą z dnia 21 marca 1985 r. o drogach publicznych (Dz. U. 2016 r. poz. 1440 ze zm.), a więc przede wszystkim nadanie numerów drogom gminnym, utworzenie i prowadzenie ewidencji dróg, przeprowadzanie okresowych kontroli stanu dróg oraz opracowanie planów rozwoju sieci drogowej, który zawierał będzie szczegółową analizę ich stanu technicznego.

Podjęcie niniejszej uchwały jest w pełni uzasadnione i konieczne.